

110學年度成果經驗分享 暨111學年度申請計畫說明會



主辦單位：  屏東縣政府

承辦單位：  屏東縣長興國小

研習日期：111年7月7日(星期四)

研習地點：屏東縣政府南棟3樓301會議室

屏東縣政府 函

地址：900屏東縣屏東市自由路527號
承辦人：詹子芸
電話：08-7320415轉3641
傳真：08-7337061
電子信箱：a002409@oa.pthg.gov.tw

受文者：屏東縣長治鄉長興國民小學

發文日期：中華民國111年6月22日

發文字號：屏府教終字第11125348700號

速別：普通件

密等及解密條件或保密期限：

附件：實施計畫 (4088556_11125348700_1_4088556_11125348700_1.docx)

主旨：有關本府原定111年6月29日(三)辦理「110學年度藝術與美感深耕計畫-子計畫2-110學年度成果經驗分享暨111學年度申請計畫說明會」事宜，因故改至111年7月7日(四)，請核予參加人員公(差)假登記，請查照。

說明：

- 一、依據110學年度藝術與美感深耕計畫辦理及本府111年6月21日屏府教家字第11124352100號諒達。
- 二、時間：111年7月7日(星期四) 13:30~17:00。
- 三、地點：本府南棟301會議室。
- 四、參加對象：欲申辦111學年度學校藝術深耕教學計畫。
- 五、本府同意全程參加人員核予研習時數3小時。
- 六、即日起至全國教師在職進修中心網站報名 (<http://inservice.edu.tw/>)。
- 七、為防疫考量，請參加研習人員全程佩戴口罩。

正本：各高國中、各國小

副本：本府教育處終身教育科

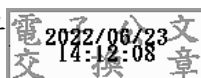

屏東縣 110 學年度推動國民中小學藝術與美感深耕教學計畫

子計畫 2—110 學年度成果經驗分享暨 111 學年度申請計畫說明會實施計畫

一、依據：

- (一)110 年 4 月 15 日臺教師(一)字第 1100052444 號函
- (二)屏東縣 110 學年度辦理藝術與美感深耕計畫

二、目的：

- (一)透過教師增能研習、教學成果分享及相關專家學者蒞縣指導，提供優質的教學專業發展與支援機制，俾以鼓勵各校發展多元藝術。
- (二)藉由辦理成果展達到交流、觀摩及分享之目的。
- (三)各校經由觀摩深化學校本位藝術與人文課程，提升藝術與人文教學品質。
- (四)宣導藝術欣賞與創作之體驗式教學，增進學生藝術欣賞及創作能力，達到涵養藝術人口，豐富其生活與心靈之目標。

三、辦理單位：

- (一)指導單位：教育部
- (二)主辦單位：屏東縣政府教育處
- (三)承辦單位：長興國小

四、辦理時間：111 年 7 月 7 日(星期四)

五、辦理地點：屏東縣政府南棟 3 樓 301 會議室

六、辦理方式：

- (一)說明 110 學年度藝術與美感深耕計畫申辦方式及相關流程。
- (二)座談研討：以各校辦理藝術深耕計畫所遇之問題與本處業務相關者為議題，由與會人員經驗分享，共同腦力激盪研討解決之道。
- (三)成果分享：各校經由觀摩深化學校本位藝術與人文課程，提升藝術與人文教學品質。

七、參加對象：

- (一)110 學年度藝術與美感深耕教學受補助學校承辦人。
- (二)偏遠地區學校請務必派員參加。(偏遠地區學校以國教署規定類型為依據)。
- (三)資源不足及其他有意申請學校，請踴躍派員參加。

八、成果發表暨說明會程序表

時間	活動項目	辦理單位	地點
1:30-2:00	報到	長興國小團隊	屏東縣政府 南棟3樓 301會議室
2:00-2:10	長官致詞	教育處	
2:10-2:40	案例學校成果經驗分享 1	視覺藝術類 績優學校	
2:40-3:10	案例學校成果經驗分享 2	表演藝術類 績優學校	
3:10-3:30	休息		
3:30-4:00	案例學校成果經驗分享 3	聽覺藝術類 績優學校	
4:00-4:30	111 學年度藝術與美感深耕教學 計畫補助與理念說明	長興國小陳淑蕙校長	
4:30-5:00	問題討論與分享	教育處	

九、報名方式：屏東縣教師請自行上網至全國教師進修網網站報名(<http://inservice.edu.tw/>)，線上報名截止日期為 111 年 7 月 6 日。

十、獎勵：辦理本活動績優人員於活動結束後檢送成果報府依據「屏東縣國民中小學教職員工獎懲原則」(一)學務類第 5 項辦理敘獎。

十一、經費來源：本項經費來源由「屏東縣 110 學年度辦理藝術與美感深耕計畫」經費項下支應。

十二、全程參與人員核發 3 小時進修研習時數，請學校准予公(差)假登記。

十三、本計畫經核定後實施，修正時亦同。

屏東縣111學年度

國民中小學藝文深耕 計畫說明會

111年07月07日

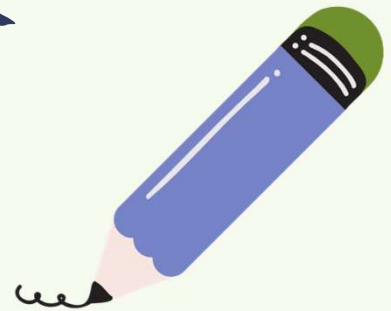

計畫之目的

- 結合藝術家或專業藝文團體資
- 學校藝文師資深化
- 學校本位藝術與人文課程推展
- 提升藝術與人文教學品質



計畫目標

近程

- 解決偏遠藝術領域教師師資缺乏
- 一般地區教師無法專長專任問題

中程

- 學校協同教師透過與藝術家的合作提升藝文專業知能
- 於藝術家退場時,協同教師仍能持續進行課程

遠程

- 表演藝術團體(藝術家)透過與學校的合作推廣藝術
- 培養核心藝術欣賞人口

行政人員

- 研擬計畫前評估學生的藝術課程需求,並與校內教師充分溝通及討論
- 召開教師與藝術家的課程規劃會議
- 計畫實施期間的行政支持與支援
- 成果發表規劃與實施

協同 教師

- 瞭解計畫內涵及藝術家規劃之課程
- 以教師的角度,協助藝術家擬定符合學生學習需求之藝術課程計畫與內容
- 協助藝術家進行課程,並記錄教學歷程之相關問題省思
- 學習藝術專業知能
- 嘗試藝術課程規劃與實施

藝術家

- 瞭解計畫內涵及學校發展目標及課程需求
- 擬定符合學生學習需求之藝術課程計畫與內容
- 協助教師藝術專業之成長

計畫的補助對象

- 除屏東市、鹽埔鄉、九如鄉、麟洛鄉、長治鄉、萬丹鄉、東港鎮、潮州鎮等8個鄉鎮市屬非偏遠地區
- 其餘地區學校皆屬偏遠地區學校，為藝文深耕計畫主體目標對象。

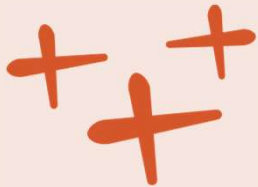

計畫的補助原則

以課程優先、藝文師資專業成長、資源整合、教育專業、永續發展並以全校學生普遍受惠為原則，且避免華而不實之大型活動。



申請方式

繳交資料

1.申請表及計畫書

- 電子檔繳交

美力屏東網站<http://www.love-art.ptc.edu.tw>

->學校專區->計畫申請->【藝術深耕計畫申請連結】

進行表單填寫繳交申請表及計畫書電子檔

- 紙本

申請表及計畫書各1份，寄至長興國小 唐筱茜小姐收



申請 期程

收件日期 111年07月22日

初審日期 111年07月25日

複審日期 111年07月29日

審核方式

- 審查分為初審及複審二階段,通過審查學校,將依計畫規劃的完整性區分為A、B、C三級
- 續辦學校並考量前一年度訪視成績,綜合研判分配補助經費額度予以補助。

計畫的補助標準

項目	補助標準(元)	
(一)基本補助額度	A級	10萬
	B級	8萬
	C級	6萬
(二)特殊事由： 前一年度訪視績優學校	特優	15,000
	優等	10,000
	甲等	5,000

本表為每校預估補助額度上限，實際補助額度將視本年度各校申請情形、學校計畫完整性、可行性等審核結果以及教育部補助經費額度，酌以調整。

經費編列注意事項

- 一、不得編列項目：人事費（如加班費）、設備費（資本門）、助教鐘點費。
 二、業務費編列建議額度及編列注意事項：

項目	編列比率上限	說明
外聘教師鐘點費	不得少於 70%	不得另支交通費，每節260元至600元，特偏地區學校最高編列至800元。
外聘講座鐘點費		外聘一專家學者1,600元、內聘一主辦或訓練機關（構）學校人員800元（不得另支交通費）。
教材及教具費	至多15%	勿編列教具維修及涉資本門之經費。
印刷費	至多15%	成果、講義、教材印刷等紙張印製請合併成一個大項目。另不得編列教材編纂費。
雜支	不得超出5%	文具用品、紙張、電腦耗材如墨水匣、郵資、水電、補充保費等全部併計入雜支，不可單獨列出「電腦耗材、墨水匣等」文字。

美感源自於生活
因為愛而存在

111 學年度補助國民中小學推動藝術與美感深耕教學計畫

申請暨經費補助及編列注意事項

一、申請注意事項

- (一)計畫精神應以教學及教師專業增能為主，期使藝術家退場之際學校教師仍能持續進行課程，或能將其精神、作法轉化於本領域或他領域課程中。
- (二)計畫課程應配合「藝術領域」課程之實施，並列出實施年級之課程教學進度表對應深耕計畫課程，以落實藝術領域(藝術與人文)正常化教學(意即不應於週三下午、週末、或以社團方式教學)。

二、經費編列注意事項

- (一)不得編列項目：人事費（如加班費）、設備費（資本門）、助教鐘點費。
- (二)業務費編列建議額度及編列注意事項：
 - 1.外聘教師鐘點費：教學對象為學生，授課時間為學校藝文領域課程或彈性課程。不得少於補助總經費 70%，不得另支交通費，每節得酌情編列以新臺幣 260 元至 600 元，特偏地區及離島學校最高編列至 800 元為原則。
 - 2.外聘講座鐘點費：研習應與學校藝術深耕課程計畫有關。外聘—專家學者 1,600 元、內聘—主辦或訓練機關（構）學校人員 800 元（不得另支交通費）。
 - 3.教材及教具費：不得逾學校受補助總經費 15%，勿編列教具維修及涉資本門設備之經費。
 - 4.印刷費：不得逾學校受補助總經費 15%，成果印製、講義資料、教材印刷等紙張印製請合併成一個大項目，不得另編列教材編纂費。
 - 5.雜支：不得逾學校受補助總經費 5%，文具用品、紙張、電腦耗材、郵資、水電等全部併計入雜支，不可單獨列出「電腦耗材、墨水匣等」文字。

三、概算範例

111 學年度○○鄉鎮市○○國中/小藝術與美感深耕教學計畫經費概算表

經費項目	單價	數量	單位	總金額	說明
外聘教師鐘點費	400	190	節	76,000	視學校實際狀況核支
外聘講座鐘點費	1600	3	時	4,800	外聘(依據講座鐘點費支給表)支應
教材及教具費	10,000	1	式	10,000	陶土、顏料...等
印刷費	5,000	1	式	5,000	講義資料、紙張、成果印刷
雜支	4,200	1	式	4,200	文具用品、資訊耗材...等
總計				100,000	

屏東縣 111 學年度推動國民中小學藝術與美感深耕教學計畫實施計畫申請表

申辦學校	○○鄉鎮市○○國民中/小學		收件編號	
計畫名稱				
計畫類別	<input type="checkbox"/> 視覺藝術類 <input type="checkbox"/> 音樂類 <input type="checkbox"/> 表演藝術類 <input type="checkbox"/> 綜合類			
申請資格 (請勾選，可重複)	<input type="checkbox"/> 上(110)學年度延續申辦學校—計畫類型： <input type="checkbox"/> 延續型 <input type="checkbox"/> 新計畫 <input type="checkbox"/> 極偏學校 <input type="checkbox"/> 特偏學校 <input type="checkbox"/> 偏遠學校 <input type="checkbox"/> 非山非市學校 <input type="checkbox"/> 一般學校 <input type="checkbox"/> 近年(108-110 年度)曾申辦本方案，惟俟後退出之學校，申辦(學)年度為： <input type="checkbox"/> 首次申辦學校			
申請補助金額 (補助經費標準說明如附件 1)	1.基本補助金額(依計畫審核結果評定) <input type="checkbox"/> A 級元 <input type="checkbox"/> B 級元 <input type="checkbox"/> C 級元 2.前一年度訪視績優學校增加補助經費金額(無則免填) <input type="checkbox"/> 特優元 <input type="checkbox"/> 優等元 <input type="checkbox"/> 甲等元 合計(1+2):元			
合作團體或 藝術家				
參與對象 (年級及班級)		人數	人	
計畫概述 (若曾為本案計畫之辦理學校，應載明如何以過去執行深耕計畫之基礎，從行政督導、課程規劃、師資增能、進一步思考藝術與人文學習領域課程與教學整體規劃)	(文字以 600 字為限)			
聯絡人姓名/職稱	學校電話(含分機)	行動電話	E-mail	

承辦人核章：

主任核章：

校長核章：

附件 3

屏東縣 111 學年度○○鄉鎮市○○國中/小藝術與美感深耕教學計畫計畫書

計畫名稱	(限 15 字內)		
辦理期程	自 111 年○月○日起至 112 年○月○日止		
合作藝文團體 或藝術家基本 資料	負責人		電話
	地址		立案字號 (藝術家個人可免 列)
	電子郵件		
	學經歷及 專業訓練		
	是否為「藝拍即合」網站會員		<input type="checkbox"/> 已加入 <input type="checkbox"/> 尚未加入
合作藝文團體 或藝術家簡介	(請以 200 字以內，介紹合作藝文單位【如創作理念、未來展望…等】)		
合作藝文團體 或藝術家近年 重要相關活動	(列舉 3 項近 2 年重要活動) 1. 2. 3.		
目標	近期目標：(○○○學年度~○○○學年度)		
	中期目標：(○○○學年度~○○○學年度)		
	遠期目標：(○○○學年度~○○○學年度)		
藝術與人文 教學現況	目前藝術與人文教師編配及課程實施現況		
	課程計畫與配合校內活動簡述		

具體實施策略	辦理時間及地點			
	實施對象			
	實施內容【含活動方式、活動流程】			
	評量活動			
	外聘師資與校內師資如何協同教學，協同老師教學移轉作法			
相關行政 配套措施				
預期效益	1. 2. 3. 4. 5.			
具體評估指標 (含課程深化 與教學移轉的 永續課程經營 規劃)	1. 2. 3. 4. 5.			
計畫與已進行之校內或校外相關計畫之關聯性及後續性計畫構想	(請分項條列式填列)			
學校工作 小組組織 (請填列學校 工作小組 人員名單)	召集人(校長)		外聘師資 (藝術家或藝術團體)	
	執行秘書(承辦人)		校內協同人員 (相關藝術領域 教師)	
	小組委員		小組委員	

附件 5

屏東縣 111 學年度○○鄉鎮市○○國中/小藝術與美感深耕教學計畫

學校工作小組第○次會議紀錄表

1.會議時間: 年月日時分

2.會議地點:

3.出席人員:

4.討論事項(請條列式詳述事由):

(1)

(2)

5.會議決議:

(1)

(2)

6.臨時動議:

7.散會時間: 年月日時分

工作小組秘書: 工作小組組長:

(請工作小組秘書與組長核章)

附件 6

111 學年度○○鄉鎮市○○國中/小藝術與美感深耕計畫經費概算表

經費項目	單價	數量	單位	總金額	說明
外聘教師鐘點費					
外聘講座鐘點費					
教材及教具費					
印刷費					
雜支					
總計					

承辦人：

主任：

會計：

校長：

附件 7

屏東縣 111 學年度國民中小學藝術與美感深耕教學計畫各校教學日誌表

學校	
教學時間	月日時分—時分
課程預定進度 (請參照所送之課程表)	
特殊狀況說明	
教學過程紀錄	1. 2. 3. 4.
教學反思 (協同教師填寫)	1. 2. 3.

協同教師：

小組秘書：

小組組長：

- 1.本表請於每周課程結束後由協同教學教師紀錄，並由學校小組秘書彙整留存，以備查核。
- 2.並請協同教師、小組秘書、小組組長審核後核章。

附件 8

111 學年度藝術與美感深耕教學計畫-校內協同教師協同教學檢核表

學 校：

受評教師：

壹、【基本資料】

- 1.申請類別：視覺藝術音樂藝術表演藝術綜合
- 2.學校規模：6班以下7-12班13-24班24班以上
- 3.實施對象：年級
- 4.班級人數：10人以下11-20人21-30人30人以上

貳、【檢核內容】

非 大 部 大 非
常 部 份 部 常
符 份 符 份 不
合 符 合 不 符
合 符 合

一、教學線索層面

- 1.會協助告訴學生所要學習的內容
- 2.會依學習主題協助學生導引進入教學脈絡
- 3.會協助藝術家指導學生釐清學習重點
- 4.會協助藝術家提供適當操作引導學生學習

二、教學技術層面

- 1.會正確熟練地操作教學器材
- 2.在協助教學時會迅速對學生作清楚明確的指示
- 3.在協助教學時應用不同教學方法
- 4.會適當使用發問及討論技巧
- 5.會運用適當肢體語言來配合教學活動

三、師生關係層面

- 1.會重視學生反應增進師生情感交流
- 2.能進行雙向式師生回答的教學活動

- 3.會以輕鬆的話語帶動良好學習氣氛
- 4.會適當的使用表情促進師生良好互動
- 5.能及時讚美鼓勵學生的學習表現

四、班級經營層面

- 1.有明確的規範維持上課的規律
- 2.會協助掌控班級秩序讓教學活動順利進行
- 3.在上課中學生能配合老師教學
- 4.在上課中學生能遵守班級上課規定
- 5.會運用獎賞來提高學生的學習效益

五、教學成效層面

- 1.能明確地指出學生的學習問題
- 2.會給予學生校正練習機會
- 3.能協助指導學生創作出藝術作品
- 4.會對學生的學習結果提供回饋
- 5.學生能透過課程陶冶而初具藝術涵養

六、課程發展層面(課前及課後)

- 1.藝術家能與協同教師於課前共同討論設計課程
- 2.能共同規劃產出課程教案
- 3.能協同建立影音教學檔案
- 4.能結合深化具學校本位特色課程
- 5.能結合教學紀錄並轉化彙編為教材

綜合意見：

檢核人：

日期：

屏東縣 111 學年度各國民中小學推動藝術與美感深耕教學學校計畫審查表

申請學校：

編號：

審查項目		初審意見
計畫內容特色及效益 (42%)	1.實施目標能推展藝術與人文活動	
	2.實施內容能列入學校課程計畫並融入各教學活動	
	3.實施策略能充分運用學校或社區既有資源	
	4.課程實施對象能普及化	
	5.實施向度能擴及家庭及社區藝術教育之營造	
	6.實施成效引導學生發現、探究、審美和分享	
計畫可行性 (42%)	7.實施步驟具體完整、清楚呈現	
	8.組織規劃與人員分工合宜	
	9.課程安排時間配置得當	
	10.有效良好的學生學習評鑑機制	
	11.預期效益明確可供檢核	
	12.課程融入校園學習生活並有課程深化與教學移轉的永續課程經營具體規劃	
經費規劃 (16%)	13.預算編列及經費運用合理	
總分		
計畫分級說明：A (最優)：90 分以上，B (良好)：85-89 分，C (普通)：80-84 分		
審查結果	<input type="checkbox"/> 通過，請依計畫執行。 <input type="checkbox"/> 請依修正意見修正後再行送審。 <input type="checkbox"/> 不通過。	
核定補助金額	1.基本額度： (暫定，依實際受補助學校數予以調整) <input type="checkbox"/> A 級 100,000 元 <input type="checkbox"/> B 級 80,000 元 <input type="checkbox"/> C 級 60,000 元	2.特殊事由：前一年度訪視績優學校 <input type="checkbox"/> 特優 15,000 元 <input type="checkbox"/> 優等 10,000 元 <input type="checkbox"/> 甲等 5,000 元
	合計(1+2)：元	

評審委員簽章：



LIFE IS ART ART IS LIFE

- 申請日期：即日起至111年07月22日
- 申請表及計畫書紙本一份寄至長興國小
- 申請表及計畫書電子檔於表單中繳交

